



mambaby.com



Η νέα MAM Perfect:
60% πιο στενός λαιμός
4 φορές πιο απαλό πιπίλισμα *
Σχεδιασμένη για να μειώσει
το ρίσκο των στραβών δοντιών.

- Με τη συνεργασία ειδικών επιστημόνων
- Κλινικά ελεγμένη Ποιότητα MAM

Επιστημονικές πληροφορίες

Έλεγχος πιπίλας

DDr. Bärbel Reistenhofer, Οδοντίατρος – ορθοδοντικός, Βιέννη Αυστρίας, σχετικά με τις ιδιότητες της ιδανικής πιπίλας:

- Λεπτός λαιμός, ώστε τα δόντια του μωρού να έχουν τις καλύτερες δυνατές επαφές. Συνεπώς, το κλείσιμο του στόματος και η διάπλωση των δοντιών θα δέχονται τη λιγότερη δυνατή παρεμβολή.
- Μαλακή, ελαστική θηλή που προσαρμόζεται χωρίς αντίσταση στην ανατομία της γνάθου και των δοντιών του μωρού.
- Συμμετρική θηλή ώστε να μην τοποθετείται στο στόμα με λανθασμένο τρόπο.
- Ασπίδα με ανατομικό σχήμα και με μεγάλα ανοίγματα αερισμού ώστε να αποφεύγονται ερεθισμοί γύρω από τα χείλη.
- Προσεκτικά ελεγμένη. Κατασκευασμένη από υλικό που δεν περιέχει δισφαινόλη Α (BPA FREE)

Η DDr. Bärbel Reistenhofer συνιστά καθημερινά την πιπίλα MAM Perfect.



MAM Perfect
σε χρήση



Συνηθισμένη πιπίλα
σε χρήση

Το πιπίλισμα επηρεάζει τη θέση των δοντιών

Οι γονείς συχνά ρωτούν το γιατρό για τα μειονεκτήματα του πιπίλισματος, που δεν εξυπηρετεί διατροφική ανάγκη. Είναι γεγονός ότι το πιπίλισμα είναι μια εξαιρετικά σημαντική αναπτυξιακή ανάγκη του μωρού. Η επίδρασή του στη θέση των δοντιών και στην οδοντική διάπλωση είναι ένα τρέχον θέμα επιστημονικής συζήτησης.

Αφ' ενός είναι σημαντικό το αντικείμενο που πιπιλίζει το μωρό. Μια πιπίλα είναι πολύ προτιμότερη από ένα δάκτυλο του μωρού, ένα παιχνιδι ή οποιοδήποτε άλλο αντικείμενο - όχι μόνον επειδή είναι πιο εύκολη η απεξάρτηση από την πιπίλα αλλά και επειδή έχει αποδειχθεί ότι μειώνει τον Κίνδυνο Αιφνίδιου Βρεφικού Θανάτου. (Δείτε περισσότερα στην ιστοσελίδα mambaby.com)

Αφ' ετέρου τα χαρακτηριστικά της σωστής πιπίλας είναι ακόμη υπό συζήτηση. Πολλές συνηθισμένες πιπίλες άλλων κατασκευαστών ασκούν πολύ περισσότερη πίεση στα δόντια και τις γνάθους λόγω μειονεκτημάτων του υλικού και του σχήματός τους. Οι ειδικοί συμφωνούν ότι έτσι αυξάνεται η πιθανότητα για στραβά δόντια στο μέλλον.

Η λύση της MAM: πιο λεπτός, πιο μαλακός λαιμός

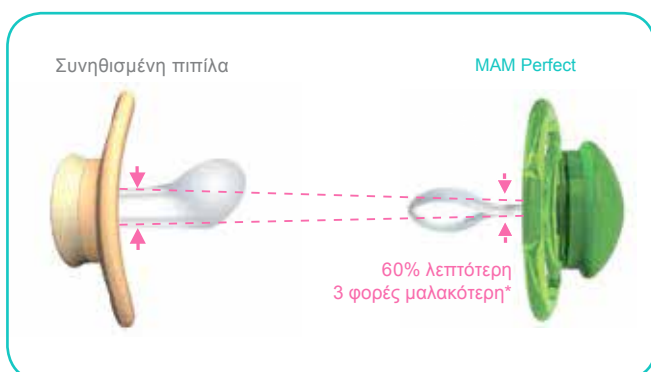

Όλες οι πιπίλες MAM τηρούν αυτή τη σχέση. Η **MAM Perfect** προχωράει ένα ακόμη βήμα με στόχο γερά και υγιή δόντια και σωστή ανάπτυξη των γνάθων.

- Ο λαιμός της θηλής της πιπίλας έχει διάμετρο μόνον 2,28 χιλ. και είναι κατά πολύ λεπτότερος από τις υπόλοιπες πιπίλες της αγοράς (συγκρίθηκε με 27 μοντέλα)
- Ο λαιμός της θηλής είναι πιο μαλακός και πιο ευπροσάρμοστος (συγκρίθηκε με 13 μοντέλα)

Έτσι η **MAM Perfect** περιορίζει τα στραβά δόντια και συμβάλλει στην υγιή στοματική ανάπτυξη.

*Κατά μέσο όρο: 53 - 78% πιο λεπτός λαιμός /1,50 - 5,33 φορές πιο μαλακή από μια συνηθισμένη πιπίλα σιλικόνης

MAM Perfect: Η πιο λεπτή πιπίλα από όλες

Το Αυστριακό Ινστιτούτο Ερευνών (OFI) έλεγξε 27 πιπίλες από όλο τον κόσμο για να καταλήξει στο συμπέρασμα ότι ο λαιμός της **MAM Perfect** με διάμετρο 2,28 χιλ. είναι κατά πολύ ο λεπτότερος λαιμός πιπίλας.

Πλεονέκτημα στο σχεδιασμό: Η αναλογία της διάστασης του λαιμού και της κορυφής της θηλής περιορίζει την ομοιότητα της πιπίλας με τον αντίχειρα, ένα σχήμα επιβλαβές για τα δόντια του μωρού. Ένα ακόμη πλεονέκτημα είναι η συμπαγής μορφή του λαιμού της πιπίλας κατά το πιπίλισμα. Σ' αυτό ακριβώς το κρίσιμο σημείο υπερτερεί η πιπίλα **MAM Perfect**, που είναι περίπου 60% λεπτότερη από τις υπόλοιπες πιπίλες που συμπεριείχαν στην έρευνα.

Index λεπτότητας

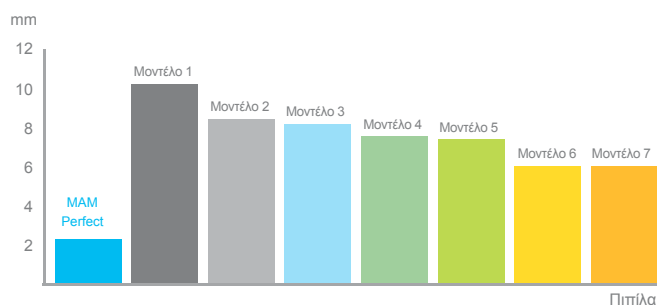

MAM Perfect: Η πιο μαλακή πιπίλα από όλες

Όταν μια πιπίλα χρειάζεται πολύ χώρο ή ένα μωρό χρειάζεται πολύ δύναμη για να πιπιλίσει, η διάπλαση των δοντιών, των γνάθων και των μυών του προσώπου επηρεάζονται πολύ αρνητικά.

Στην Οδοντιατρική Κλινική του Πανεπιστημίου της Βιέννης μελετήθηκαν 13 διαφορετικές πιπίλες σχετικά με την απαλότητα και την ελαστικότητά τους.



Ο διευθυντής των Μελετών καθηγητής Prof. Dr. Hans-Peter Bantleon δηλώνει ότι «Ακόμη και οι πιπίλες που διατείνονται ότι είναι ιδιαίτερα φιλικές προς τα δόντια του μωρού απαιτούν στο πιπίλισμα πολύ περισσότερη προσπάθεια από ότι μια πιπίλα MAM Perfect.»

Συμπέρασμα: Ο λαιμός της **MAM Perfect** είναι 3 φορές πιο μαλακός από τις συνηθισμένες πιπίλες και προσαρμόζεται χωρίς να ασκεί καμία ιδιαίτερη πίεση.

Index μαλακότητας

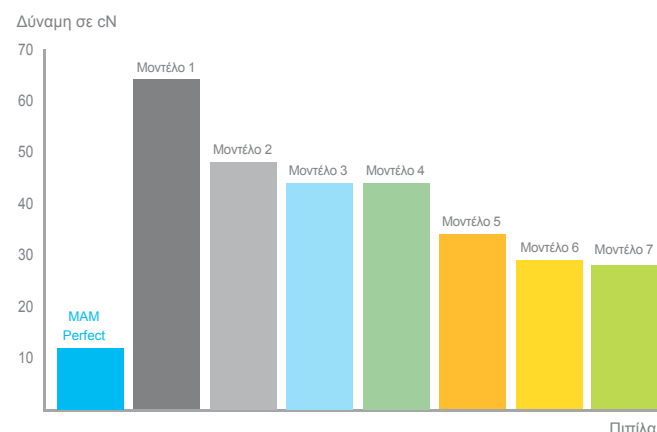

Λεπτός λαιμός - υγιή δόντια

Μια μελέτη του Dr. Reinhold Kerbl και της ομάδας του στο Παιδιατρικό Τμήμα του Νοσοκομείου Leoben, Αυστρίας δείχνει τι ακριβώς μπορεί να εμποδίσει την υγιή διάπλαση των δοντιών: Η απόσταση της άνω και της κάτω γνάθου με μια συνηθισμένη πιπίλα είναι περίπου διπλάσια από ότι με μια πιπίλα **MAM Perfect**.



Ο καθηγητής Dr. Reinhold Kerbl δηλώνει «Το άνοιγμα ανάμεσα στις γνάθους με τη νέα πιπίλα με τον πολύ λεπτό λαιμό της και το μαλακό υλικό της περιορίζεται σημαντικά. Αυτό φαίνεται και σε μια εξέταση υπέρηχου.»

Συμπέρασμα: Ο εξαιρετικά λεπτός και ελαστικός λαιμός της **MAM Perfect** μειώνει τον κίνδυνο για στραβά δόντια στο μέλλον.



Απόσταση ανάμεσα στις φατνιακές πτυχές με χρήση συνηθισμένης πιπίλας

Απόσταση ανάμεσα στις φατνιακές πτυχές με χρήση πιπίλας **MAM Perfect**

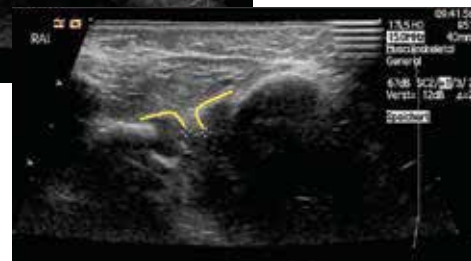

Επιστημονικά σχόλια για τις μελέτες της MAM Perfect.



Ο Dr. Peter W.Weiss, Αντιπρόεδρος του I.C.M.R.S., εξέτασε και σχολίασε τις κλινικές μελέτες και το πειραματικό υλικό της **MAM Perfect**. Επιβεβαιώνει ότι ο λαιμός της πιπίλας είναι πολύ λεπτότερος από μιας συνηθισμένης πιπίλας και ότι η ελαστικότητα της θηλής της είναι πολύ μεγαλύτερη.

Το συμπέρασμά του είναι ότι η **MAM Perfect** πιθανότατα θα συμβάλλει στον περιορισμό των προβλημάτων σύγκλεισης.



Dr. Peter W.Weiss, αντιπρόεδρος του I.C.M.R.S δηλώνει «Κατά τη γνώμη μου όσο πιο λεπτή, πιο ελαστική και πιο ευπροσάρμοστη είναι η θηλή μιας πιπίλας, τόσο μικρότερος είναι ο κίνδυνος για αρνητική επίδρασή της στη διάπλαση των δοντιών ενός μωρού.»

Τι λένε οι ειδικοί:

Η **MAM Perfect** είναι το αποτέλεσμα μιας εντατικής ομαδικής έρευνας. Πολυάριθμοι επιστήμονες και διεθνείς ειδικοί διαφόρων ειδικοτήτων συνέβαλαν με τη συμμετοχή τους και την ουσιαστική κριτική τους στη δημιουργία από τη MAM αυτού του επιτεύγματος, που έχει ως στόχο της την υγιή διάπλαση των δοντιών και της γνάθου.

- Dr. Yvonne Wagner, Κλινική του Πανεπιστημίου Jena (Γερμανία): «Ο ιδιαίτερα λεπτός και μαλακός λαιμός της MAM Perfect ελαχιστοποιεί την πίεση στη γνάθο του μωρού. Αυτό περιορίζει τον κίνδυνο προβλημάτων σύγκλεισης.»
- Dr Michael Bertl, Οδοντιατρική Κλινική του Πανεπιστημίου της Βιέννης (Αυστρία): «Από όλες τις πιπίλες που εξετάστηκαν η MAM Perfect είχε τον λεπτότερο και πιο ελαστικό λαιμό. Χάρη στο Dento-Flex είναι περίπου 60% λεπτότερος και 3 φορές πιο μαλακός από τα συγκρινόμενα προϊόντα.»
- Martina Wojna, Παιδαγωγός ανάπτυξης, Ernstbrunn, (Αυστρία): «Το πιπίλισμα είναι ένα συγγενές αντανακλαστικό που εκτός των άλλων ικανοποιεί μια έντονη συναισθηματική ανάγκη. Με τη βοήθεια της νέας πιπίλας MAM Perfect αυτή η ανάγκη μπορεί να ικανοποιηθεί χωρίς τύψεις συνειδήσεως.»
- Gabriela Stenz, Μαία και Επιστημονική Σύμβουλος, Delmhorst, (Γερμανία): «Η νέα πιπίλα MAM Perfect καλύπτει όλες τις φυσιολογικές και ανατομικές απαιτήσεις του πιπίλισματος που δεν αφορά διατροφικές ανάγκες.»

Μια επισκόπηση* μεταξύ 220 διακεκριμένων επιστημόνων οδοντιάτρων σε 18 χώρες έδειξε ότι το 95% πιστεύει ότι η **MAM Perfect** πιθανότατα συμβάλλει στον περιορισμό του κινδύνου συγκλεισιακών προβλημάτων όπως η χασμοδοντία.

*A.A.P.D. (Αμερικανική Παιδοδοντική Ακαδημία), Σικάγο, Μάιος 2010 & E.A.P.D. (Ευρωπαϊκή Παιδοδοντική Ακαδημία), Harrogate, Ιούνιος 2010

Η MAM Perfect διατίθενται σε 3 μεγέθη:

0-6
μηνών



6+
μηνών



16+
μηνών



MAM

mambaby.com

Impressum
Bamed AG
Wilenstrasse 17
CH-8832 Wollerau

Εκδόθηκε από:
MAM Babyartikel GesmbH
Lorenz-Mandl-Gasse 50
1160 Wien, Österreich
Tel.: +43 1 49 141 0, Fax: +43 1 49 141 404
office@mambaby.com
Copyright 2010

Dento-
Flex®

**BPA
FREE**

Σιλικόνη
μετάξι

Ελληνική μετάφραση: Λέττυ Βαρέλλα
MAM Hellas
Τσιμισκή 59 Θεσσαλονίκη
Τηλ. +30 2310 278846
info.mamhellas@mambaby.com

*Κατά μέσο όρο: 36-76% πιο λεπτός λαιμός,
2-8 φορές πιο μαλακή από μια συνηθισμένη πιπίλα σιλικόνης.